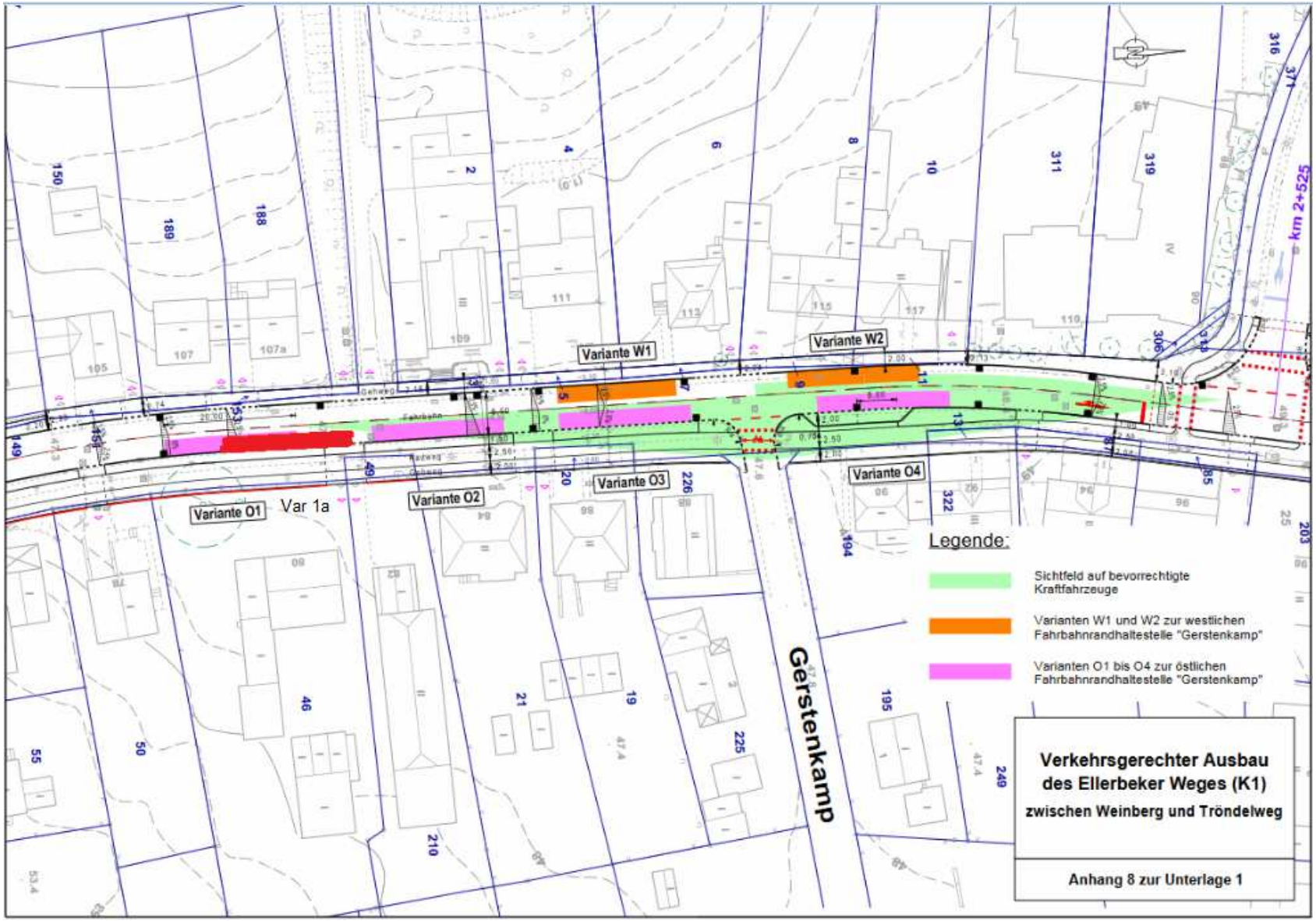

Verkehrsgerechter Ausbau des Ellerbeker Weges (K1)

zwischen Weinberg und Tröndelweg

Anhang 8 zur Unterlage 1